

Бог, Твою любовь, милосердие...

сл. и муз. В.С.

Andante ♩ = 82

Piano introduction in A major, 4/4 time, Andante tempo. The right hand plays a flowing melody of eighth and sixteenth notes, while the left hand provides a simple harmonic accompaniment with whole and half notes.

5

Vocal entry and piano accompaniment. The vocal line begins with a half note rest, followed by the lyrics. The piano accompaniment continues with the same harmonic pattern as the introduction.

Бог, Тво-ю лю-бовь, ми-ло-сер-дье, сост-ра-
Бог, мо-я ду-ша нас-лаж-да-ет-ся То-

Piano accompaniment continuing the harmonic pattern from the previous section.

8

Vocal entry and piano accompaniment. The vocal line continues with the lyrics. The piano accompaniment continues with the same harmonic pattern.

да-нье це-ним мы всег-да-э-то
бо-ю. Бог, лю-бовь Тво-я по-ко-
Це-ним все-гда,
Мой Бог, лю-бовь

Piano accompaniment continuing the harmonic pattern from the previous section.

11

на - ше, всех при-зна - нье. Дос - то-ин толь-ко Ты О-дин, Гос-
ри - ла, я не скро - ю. На - ше всех при-зна - нье!
ме - ня и я не скро - ю!

14

подь, Те-бе хва-ла! В люб - ви ве-ли-кой Ты ве-лик, прос - ла-вим все Те-бя! Дос-
Хва - ла! В люб - ви про - сла - вим Те-бя!

17

то-ин Ты от нас при-нять хва - ле - нье, лю-бовь сер-дец и на ше пок-ло-

20

не - нье. Сла - вьте все!

23

Не прев-зой-

26

дён-на-я Тво-я Гос-подь лю бовь, Тво-я лю-бовь. И нет по-доб-но-го ни-где, кто мог про

29

Мелодия в теноре и басе, аккомпанемент на фортепиано. Ключ: G-бемоль (F#), 4/4. В начале и в конце фразы в теноре и басе есть паузы, обозначенные палочкой с точкой (fermata).

лить свя-ту-ю кровь. И нет по-доб-но - го ни - где и нет по-доб - но - го, Кто так дос-

32

Мелодия в теноре и басе, аккомпанемент на фортепиано. В начале фразы в теноре и басе есть паузы, обозначенные палочкой с точкой (fermata).

то - ин в не-бе-сах и на зем - ле! Гос-подь Хрис-тос, Ты на-ша ра-дость, на-ше

35

Мелодия в теноре и басе, аккомпанемент на фортепиано. В начале фразы в теноре и басе есть паузы, обозначенные палочкой с точкой (fermata).

Ты смог ос - та-вить не - бе-са и до-ка-зять Сво-ю лю-бовь. Ты смог ос-
сча-стье и по-кой.

38

та-вить не - бе - са, Ты смог ос - та - вить И до-ка-зять всем лю-дям на зем-ле лю

41

бовь, лю - бовь! Дос - то-ин Ты от нас при-нять хва-

44

ле - нье. Из на - ших уст хва-лу и пок-ло - не - нье. Дос -

47

то-ин Ты! Дос-то-ин Ты! Дос - то - ин Ты! Веч - ной сла - вы! Те-

50

бе во век хва - ла! Хва - ла! Хва -

53

ла!

Бог, Твою любовь, милосердие...

Choir

сл. и муз. В.С.

Andante ♩ = 82

4

Бог, Тво-ю лю-бовь, ми-ло-сер-дье, сост-ра-да-нье
Бог, мо-я ду-ша нас-лаж-да-ет-ся То-бо-ю.

9

це-ним мы всег-да э-то на-ше, всех при-
Бог, лю-бовь Тво-я по-ко-ри-ла, я не
Це-ним все-гда, На-ше всех при-
Мой Бог, лю-бовь ме-ня и я не

12

зна-нье. Дос-то-ин толь-ко Ты О-дин, Гос-подь, Те-бе хва-ла! В люб-
скро-ю.
зна-нье! Хва-ла!
скро-ю!

15

ви ве-ли-кой Ты ве-лик, -прос-ла-вим все Те-бя! Дос-
В люб-ви про-сла-вим Те-бя!

17

то-ин Ты от нас при-нять хва-ле-нье, лю-бовь серд-ец и на-ше пок-ло-

20

не - нье. Сла - вьте все! Не прев-зой

This system contains measures 20 through 25. The vocal line begins with a whole note chord, followed by a half note, and then a quarter note. The bass line provides harmonic support with chords and whole notes. The lyrics are: "не - нье. Сла - вьте все! Не прев-зой".

26

дён на - я Тво-я Гос-подь лю-бовь, Тво-я лю-бовь. И нет по - доб но-го ни-где, кто мог про

This system contains measures 26 through 28. The vocal line features a continuous eighth-note melody. The bass line has a steady eighth-note accompaniment. The lyrics are: "дён на - я Тво-я Гос-подь лю-бовь, Тво-я лю-бовь. И нет по - доб но-го ни-где, кто мог про".

29

лить свя-ту - ю кровь. И нет по - доб-но -го ни-где и нет по - доб-но - го, Кто так дос-

This system contains measures 29 through 31. The vocal line continues the eighth-note melody. The bass line provides a consistent eighth-note accompaniment. The lyrics are: "лить свя-ту - ю кровь. И нет по - доб-но -го ни-где и нет по - доб-но - го, Кто так дос-".

32

то - ин в не-бе-сах и на зем - ле! Гос-подь Хрис-тос, Ты на - ша ра-дость, на - ше

This system contains measures 32 through 34. The vocal line continues the eighth-note melody. The bass line provides a consistent eighth-note accompaniment. The lyrics are: "то - ин в не-бе-сах и на зем - ле! Гос-подь Хрис-тос, Ты на - ша ра-дость, на - ше".

35

сча-стье и по-кой. Ты смог ос - та-вить не-бе-са и до-ка - зать Сво ю лю-бовь. Ты смог ос-

This system contains measures 35 through 37. The vocal line continues the eighth-note melody. The bass line provides a consistent eighth-note accompaniment. The lyrics are: "сча-стье и по-кой. Ты смог ос - та-вить не-бе-са и до-ка - зать Сво ю лю-бовь. Ты смог ос-".

38

та-вить не-бе-са, Ты смог ос - та - вить И до-ка-зять всем лю-дям на зем-ле лю-бовь, лю-

42

бовь! Дос - то - ин Ты от нас при - нять хва -

44

Из на - ших уст хва - лу и пок - ло - не - нье. Дос -

47

то - ин Ты! Дос-то - ин Ты! Дос - то - ин Ты! Веч - ной сла - вы! Те -

50

бе во век хва - ла! Хва - ла! Хва - ла!

Piano

Бог, Твою любовь, милосердие...

сл. и муз. В.С.

Andante ♩ = 82

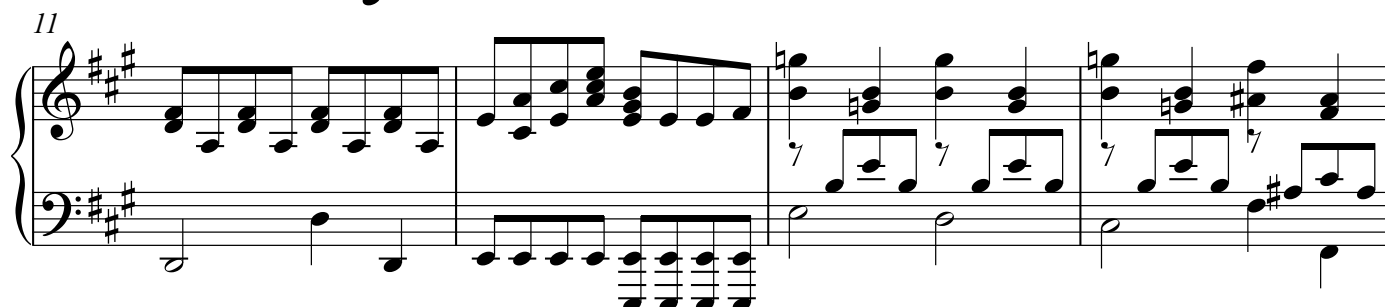
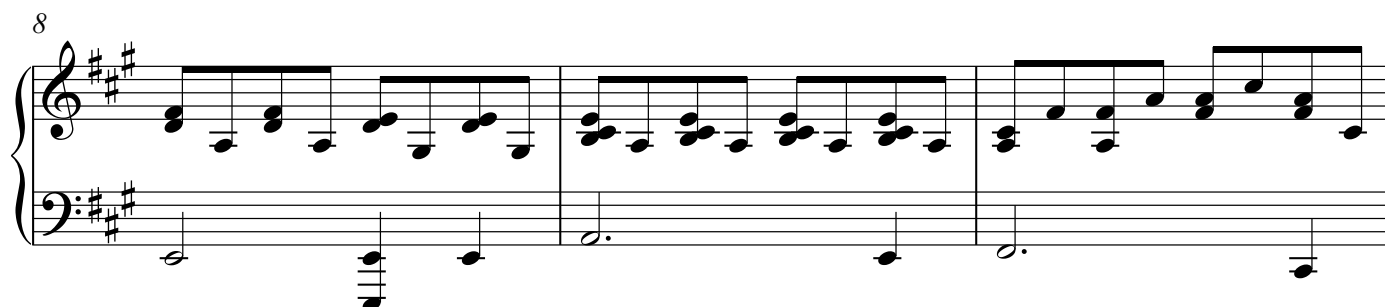

21

Example 10

24

This block contains measures 24, 25, and 26 of the musical score. Measure 24 features a treble staff with a series of eighth notes (F#, G, A, B, C, D, E, F#) and a bass staff with a similar eighth-note pattern. Measure 25 shows a treble staff with a series of eighth notes (F#, G, A, B, C, D, E, F#) and a bass staff with a series of eighth notes (F#, G, A, B, C, D, E, F#). Measure 26 features a treble staff with a series of eighth notes (F#, G, A, B, C, D, E, F#) and a bass staff with a series of eighth notes (F#, G, A, B, C, D, E, F#).

27

This block contains measures 27, 28, and 29 of the musical score. Measure 27 begins with a treble clef, a key signature of one sharp (F#), and a common time signature (C). The melody in the treble staff consists of a quarter note G4, a quarter note A4, a quarter note B4, and a quarter note C5. The bass staff has a whole note G3. Measure 28 features a treble staff with a quarter rest followed by a quarter note G4, a quarter note A4, a quarter note B4, and a quarter note C5. The bass staff has a whole note G3. Measure 29 continues the melody in the treble staff with a quarter note G4, a quarter note A4, a quarter note B4, and a quarter note C5. The bass staff has a whole note G3.

30

30

33

This block contains the musical notation for measures 33, 34, and 35. Measure 33 features a treble staff with a melodic line of eighth and sixteenth notes and a bass staff with a simple accompaniment of quarter notes. Measure 34 continues the melody in the treble staff with a mix of eighth and quarter notes, while the bass staff provides a steady accompaniment. Measure 35 concludes the section with a final melodic phrase in the treble staff and a corresponding bass accompaniment.

36

39

Measures 39-41 of a piano piece. Measure 39 features a treble staff with eighth-note chords and a bass staff with a simple harmonic accompaniment. Measure 40 includes a repeat sign in the treble staff and a fermata in the bass staff. Measure 41 continues the treble staff's melodic line.

42

Measures 42-44. Measure 42 has a treble staff with a complex, rapid chordal texture and a bass staff with a steady eighth-note accompaniment. Measure 43 features a repeat sign in the treble staff. Measure 44 continues the treble staff's melodic line.

45

Measures 45-46. Measure 45 shows a treble staff with a melodic line and a bass staff with a steady eighth-note accompaniment. Measure 46 continues the treble staff's melodic line.

47

Measures 47-49. Measure 47 features a treble staff with a rapid eighth-note melody and a bass staff with a steady eighth-note accompaniment. Measure 48 continues the treble staff's melodic line. Measure 49 continues the treble staff's melodic line.

50

Measures 50-51. Measure 50 has a treble staff with a melodic line and a bass staff with a steady eighth-note accompaniment. Measure 51 continues the treble staff's melodic line.

52

Measures 52-54. Measure 52 features a treble staff with a melodic line and a bass staff with a steady eighth-note accompaniment. Measure 53 continues the treble staff's melodic line. Measure 54 concludes the piece with a final chord in the treble staff and a fermata in the bass staff.